

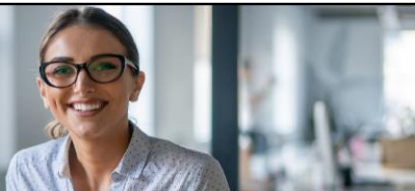

El progreso es de todos

Mincomercio



BANCOLDEX
PROMUEVE EL DESARROLLO EMPRESARIAL



30

Anexo 1: Elegibilidad de las empresas beneficiarias Línea Internacionalización para la Productividad

(Por favor diligencie este formato en el momento de hacer la solicitud de crédito)

Razón social			
NIT			
Nombre del contacto		Teléfono	

1. ¿Cuál de las siguientes características cumple la empresa para constituirse en beneficiaria de los recursos de la línea de crédito?

1.1. Actividad exportadora: En los últimos diez (10) años ¿ha realizado algún tipo de actividad exportadora?

Si	No
----	----

1.2. Plan de internacionalización: cuenta con algún plan de internacionalización de su oferta exportable por parte de alguna entidad?

Si	No
----	----

1.3. Acompañamiento para la internacionalización: cuenta con algún acompañamiento para la internacionalización de su oferta exportable por parte de alguna entidad?

Si	No
----	----

1.4. Por favor seleccione la entidad con la que adelanta el plan o acompañamiento para la internacionalización de su oferta exportable

Procolombia	
Colombia Productiva	
Gremio ¿Cuál?	
Cámara de Comercio ¿Cuál?	
Otro ¿Cuál?	



2. Detalle de su actividad exportadora / plan de internacionalización

2.1. Bien o servicio exportado o a exportar:

Bienes: Indique código de la posición arancelaria a 10 dígitos y descripción del bien exportado o a exportar	
Servicios: Indique el nombre del servicio exportado a exportar	

2.3. País(es) destino de las exportaciones:

--

2.4. Fecha estimada próxima exportación o primera exportación:

Día	Mes	Año



El progreso
es de todos

Mincomercio



2.5. Frecuencia de exportaciones: Diaria / semanal / quincenal / mensual / trimestral / semestral / anual

	Exportaciones USD FOB	% exportaciones sobre ventas totales
2021		
2020		
2019		
2018		
2017		
2016		
2015		
2014		
2013		
2012		
2011		



El progreso
es de todos

Mincomercio



BANCOLDEX
PROMUEVE EL DESARROLLO EMPRESARIAL



3. ¿En qué utilizará los recursos del crédito? Por favor seleccione las opciones que apliquen:

3.1. Gastos logísticos asociados a la exportación tales como gastos de aduana, puerto, bodegaje, seguros y transporte.	
3.2. Asesoría y/o adecuaciones para la digitalización del negocio incluidas las estrategias de mercadeo digital y el desarrollo de canales de venta de comercio electrónico.	
3.3. Compra de insumos y materias primas necesarias para la producción de bienes/servicios exportables.	
3.4. Estudios de mercado especializados para posicionar productos/servicios en nuevos mercados internacionales y/o participación en ferias.	
3.5. Pago de nómina y/o recursos humanos relacionados con el plan de internacionalización de la empresa.	
3.6. Cumplimiento de requisitos de empaque y/o etiquetado necesarios para acceder a mercados internacionales.	
3.7. Proyectos para el desarrollo de marca necesarios para acceder a mercados internacionales.	
3.8. Cumplimiento de estándares de calidad y/o inocuidad necesarios para acceder a mercados internacionales. Por favor especifique el estándar en la pregunta número 4.	
3.9. Inversiones para ampliar capacidad de producción necesarias para acceder a mercados internacionales.	
3.10. Inversiones para expansión internacional.	
3.11. Cumplimiento de requisitos para ser Operador Económico Autorizado.	
3.12. Adquisición y/o arrendamiento de maquinaria y/o equipos necesarios para la producción de bienes y servicios exportables.	
3.13. Adquisición de tecnologías, licencias de uso y/o inversión en investigación y desarrollo para nuevas formas de producción con fines de internacionalización	
3.14. Otra. Por favor especifique.	



El progreso
es de todos

Mincomercio



BANCOLDEX
PROMUEVE EL DESARROLLO EMPRESARIAL



30

4. En caso que haya seleccionado la opción 3.8. por favor especifique a continuación el estándar de inocuidad y/o calidad que busca lograr con la financiación:

AS 9100	
ASTM	
BAP	
BPM	
BRC	
BASC – Business Alliance for Secure Commerce	
Comercio justo	
Certificación orgánica o ecológica	
FDA	
FSSC 22000	
Global Gap	
HACCP	
IATF 16949	
ISO 17025	
ISO 22000	
ISO 22716	
ISO 27001	
ISO 9000	
ISO 14000	
OHSAS 18000	
Requisitos FSMA	
Sellos de sostenibilidad (Rain Forest, BCI, otros)	
Otro ¿Cuál?	



El progreso
es de todos

Mincomercio

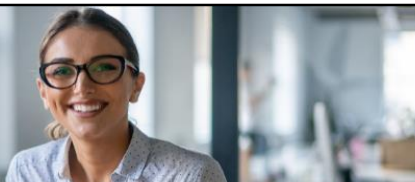

BANCOLDEX

PROMUEVE EL DESARROLLO EMPRESARIAL



30

5. Documentos soporte. Junto con este formulario, por favor presente los siguientes documentos:

RUT	
Certificado de existencia y representación legal	
Certificación de la entidad con la cual tiene acompañamiento o plan para la internacionalización de su oferta exportable. Nota: este documento es opcional siempre y cuando haya respondido "si" a la pregunta 1.1. En caso de haber respondido "no" debe aportarlo para poder ser elegible como beneficiario de la línea.	

FIRMA REPRESENTANTE LEGAL Y/O REVISOR FISCAL Y/O CONTADOR

Nombre	
Cargo	
Documento de Identidad	
Correo Electrónico	